

PLANIMETRIA INTERSEZIONE in PROGETTO
scala 1:200



SCHEMI TIPO:
U

TAVOLA 81

Caniliere edile che occupa anche il marciapiede dellimitazione e protezione del percorso pedonale

Nota:
Con larghezza della carreggiata residua maggiore o uguale a metri 5.50 tale da non richiedere l'imposizione del senso unico alternato.
Se la larghezza residua della corsia di destra è inferiore a metri 2.75 adottare la stessa deviazione della mezzata di tavola 74

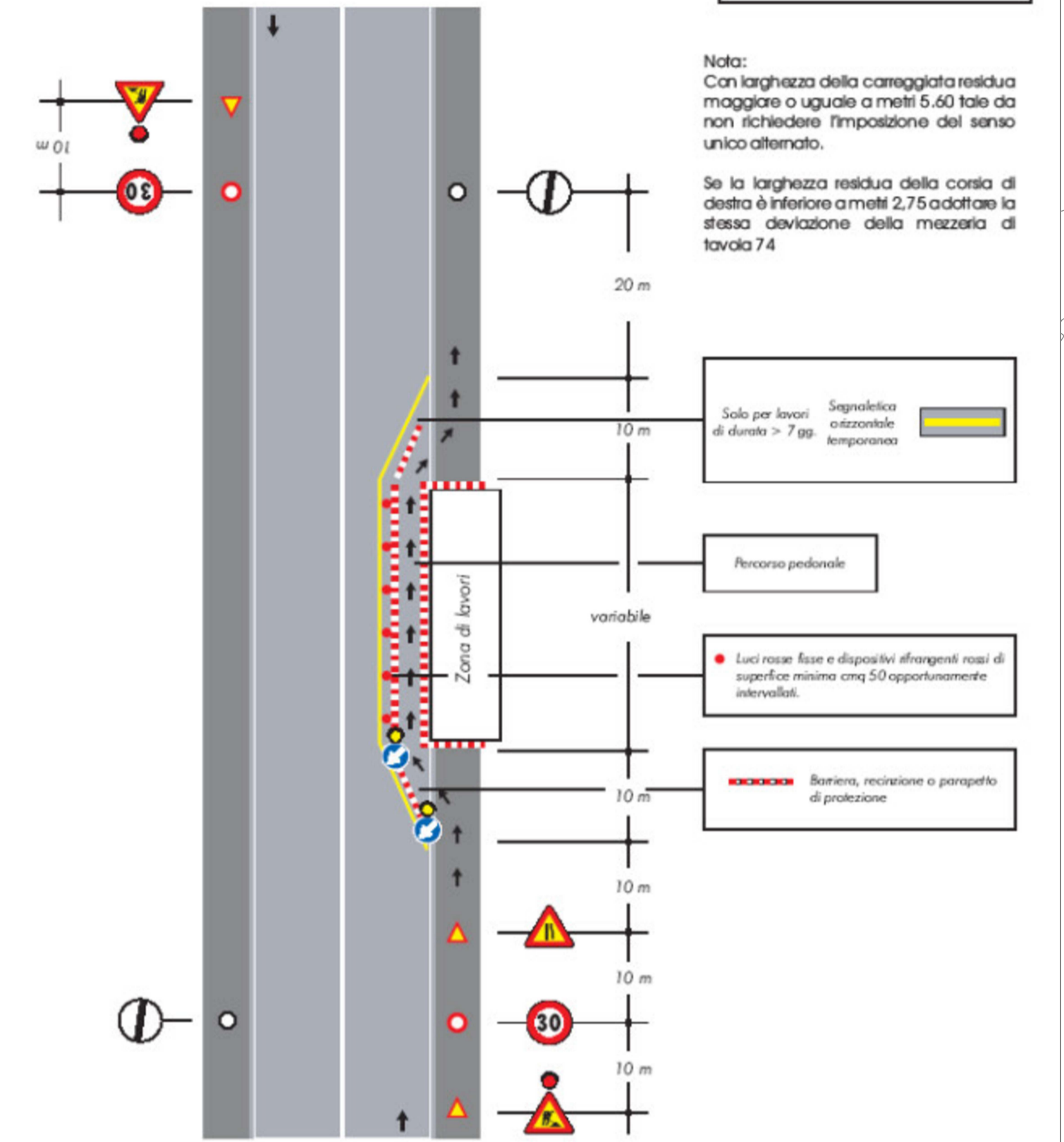

1 
inizio cantiere

2 
3 
fine cantiere

4 

5 

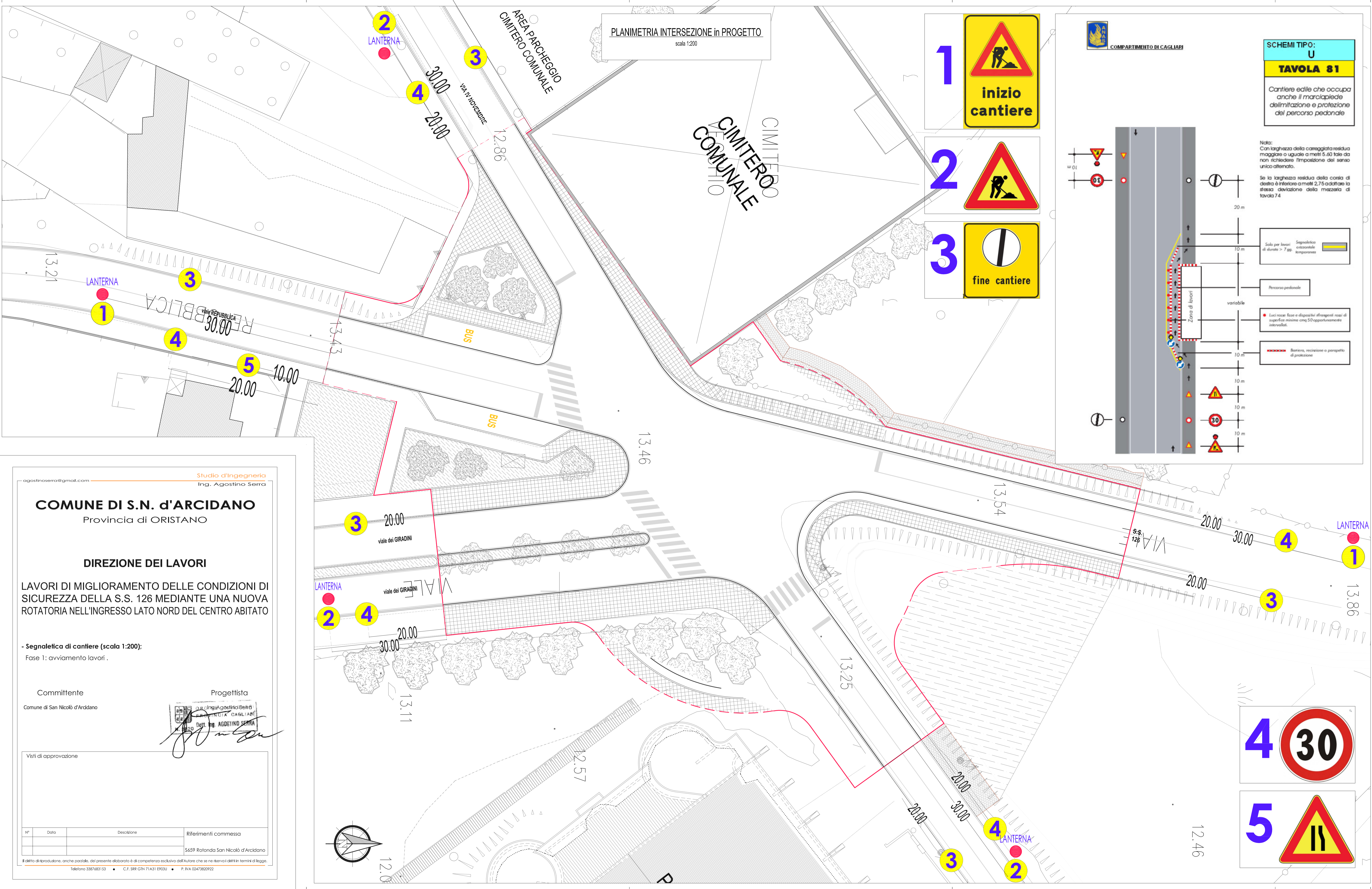

agostinoserra@gmail.com Studio d'Ingegneria
Ing. Agostino Serra

COMUNE DI S.N. d'ARCIDANO
Provincia di ORISTANO

DIREZIONE DEI LAVORI

LAVORI DI MIGLIORAMENTO DELLE CONDIZIONI DI SICUREZZA DELLA S.S. 126 MEDIANTE UNA NUOVA ROTATORIA NELL'INGRESSO LATO NORD DEL CENTRO ABITATO

- Segnaletica di cantiere (scala 1:200):
Fase 1: avviamento lavori.

Committente: Comune di San Nicolò d'Arcidano Progettista: Ing. Agostino Serra

Visti di approvazione:

N°	Data	Descrizione	Riferimenti commessa
			S659 Rotonda San Nicolò d'Arcidano

Il diritto di riproduzione, anche parziale, del presente elaborato è di competenza esclusiva dell'Autore che se ne riserva i diritti in termini di legge.
Telefono 3387483153 C.F. SRR GTN 71A31 E903U P. IVA 0247382922